MEMORIA DE IMPACTO AMBIENTAL
DE PUESTA EN RIEGO

Peticionario: D. DEMETRIO CARRASCO MANCHA

Nº 1: PLANO SITUACION	**E: S/E**
Alberto Calero Álvarez ***Ingeniero Técnico de Minas.*** ***Colegiado nº 1.627.***	JULIO DE 2018

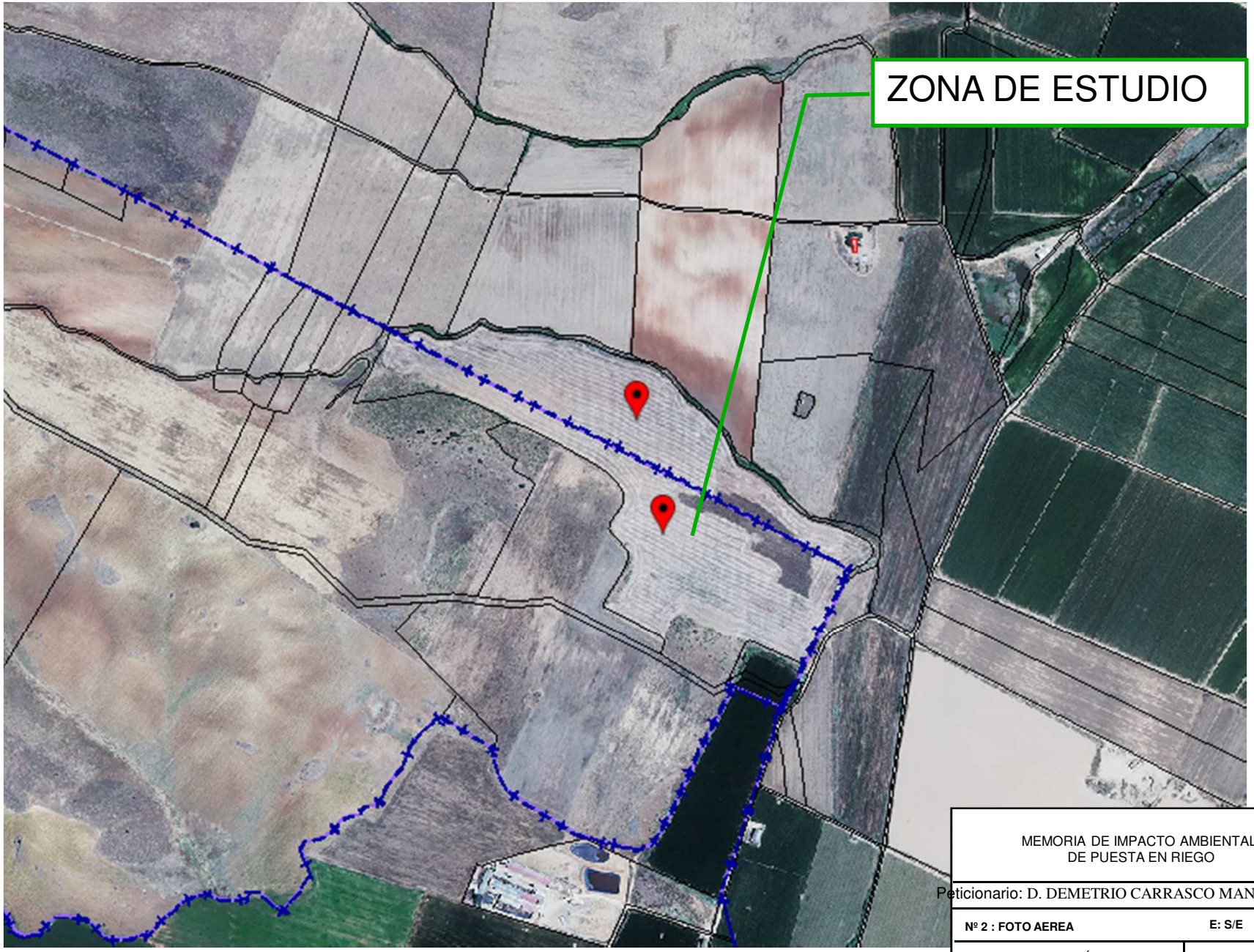

MEMORIA DE IMPACTO AMBIENTAL
DE PUESTA EN RIEGO

Peticionario: D. DEMETRIO CARRASCO MANCHA

Nº 2 : FOTO AEREA	**E: S/E**
Alberto Calero Álvarez ***Ingeniero Técnico de Minas.*** ***Colegiado nº 1.627.***	JULIO DE 2018

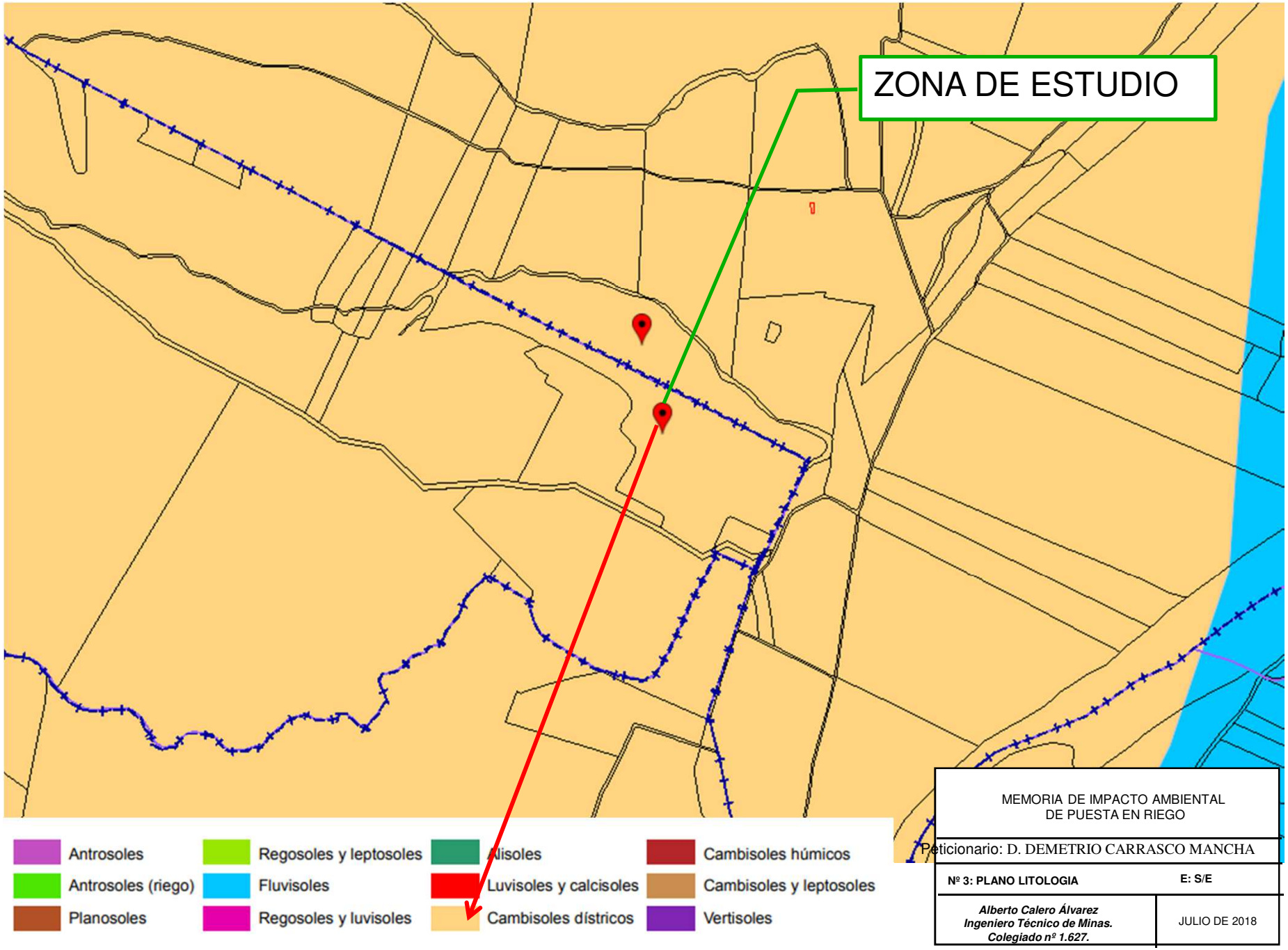

MEMORIA DE IMPACTO AMBIENTAL
DE PUESTA EN RIEGO

Peticionario: D. DEMETRIO CARRASCO MANCHA

Nº 3: PLANO LITOLOGIA	**E: S/E**
Alberto Calero Álvarez ***Ingeniero Técnico de Minas.*** ***Colegiado nº 1.627.***	JULIO DE 2018

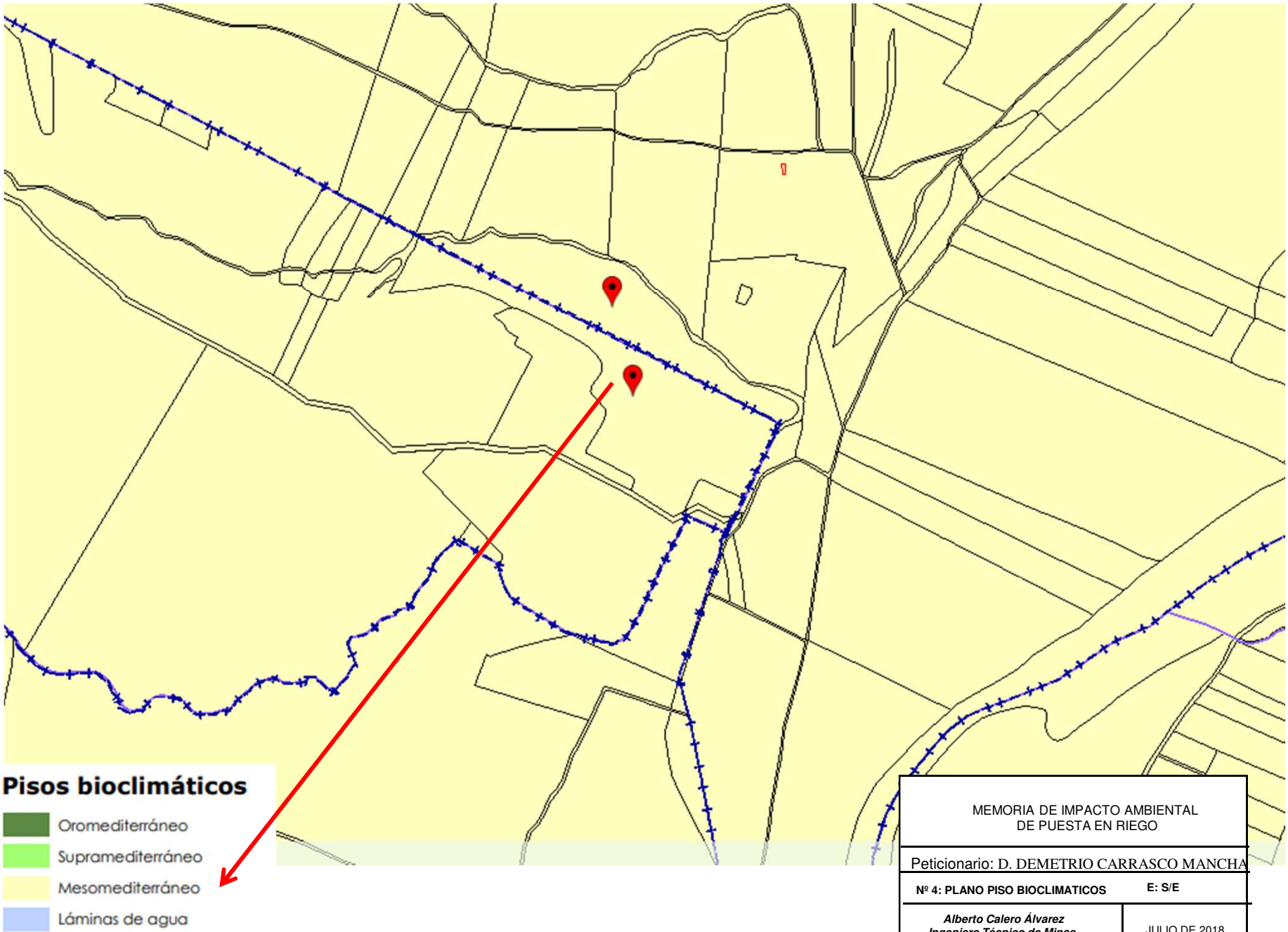

MEMORIA DE IMPACTO AMBIENTAL
DE PUESTA EN RIEGO

Peticionario: D. DEMETRIO CARRASCO MANCHA

Nº 4: PLANO PISO BIOCLIMATICOS **E: S/E**

Alberto Calero Álvarez
Ingeniero Técnico de Minas.
Colegiado nº 1.627.

JULIO DE 2018

Alcornocales lusoextremeños
Alisedas silicícolas
Encinares con quejigo
Encinares lusoextremeños
Encinares mariánico-monchiquense
Encinares termófilos pacenses
Encinares toletano-taganos
Geomegaseries riparias-regadío
Piornales
Robledales Arbuto-Querceto
Robledales Holco-Querceto
Robledales Luzulo-Querceto
Robledales Sorbo-Querceto
Embalses

MEMORIA DE IMPACTO AMBIENTAL
DE PUESTA EN RIEGO

Peticionario: D. DEMETRIO CARRASCO MANCHA

Nº 5: PLANO SERIES VEGETACION **E: S/E**

Alberto Calero Álvarez
Ingeniero Técnico de Minas.
Colegiado nº 1.627.

JULIO DE 2018

MEMORIA DE IMPACTO AMBIENTAL
DE PUESTA EN RIEGO

Peticionario: D. DEMETRIO CARRASCO MANCHA

Nº 6: MASA DE AGUAS SUBTERRANEAS **E: S/E**

Alberto Calero Álvarez
Ingeniero Técnico de Minas.
Colegiado nº 1.627.

JULIO DE 2018

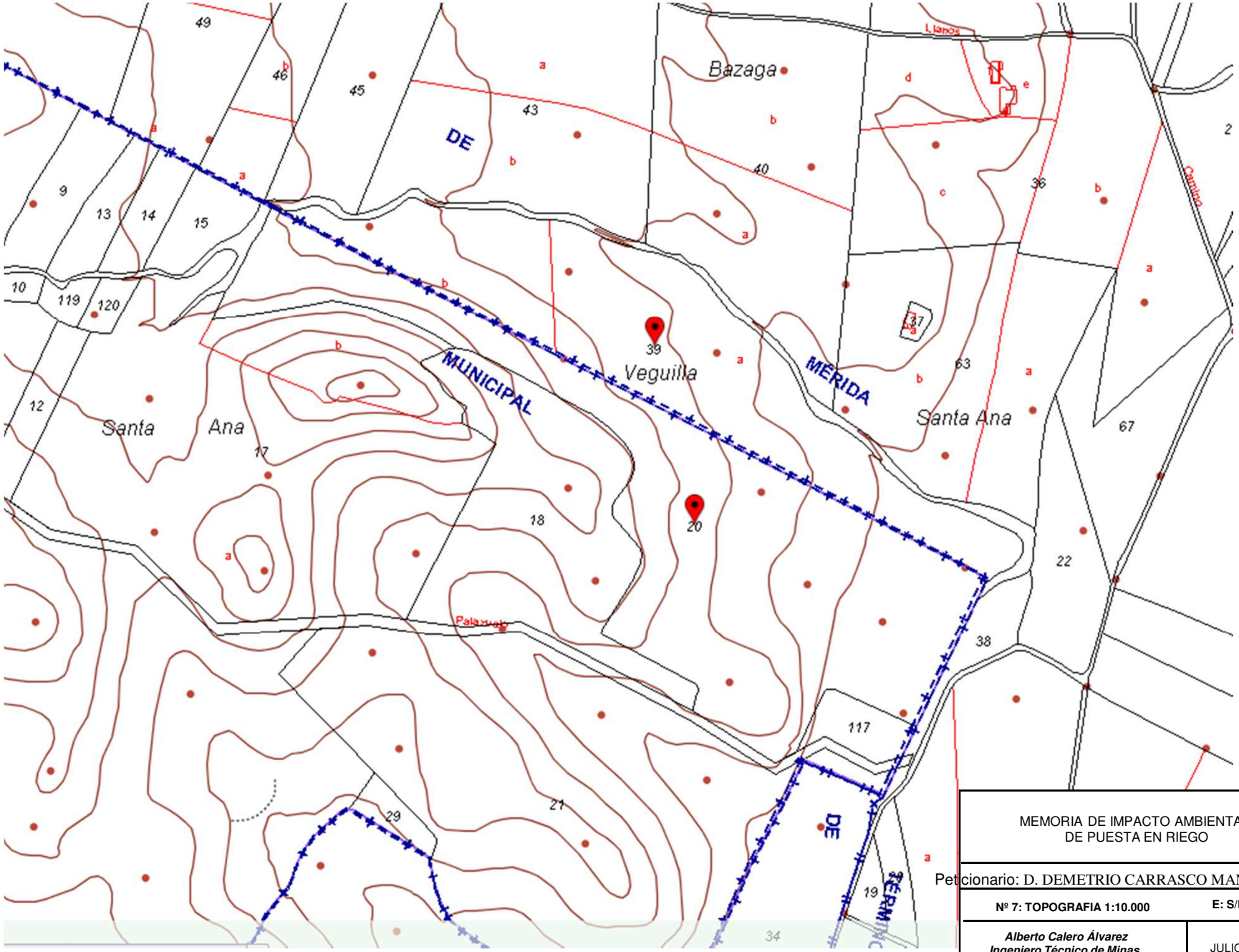

MEMORIA DE IMPACTO AMBIENTAL DE PUESTA EN RIEGO	
Peticionario: D. DEMETRIO CARRASCO MANCHA	
Nº 7: TOPOGRAFIA 1:10.000	**E: S/E**
Alberto Calero Álvarez ***Ingeniero Técnico de Minas.*** ***Colegiado nº 1.627.***	JULIO DE 2018

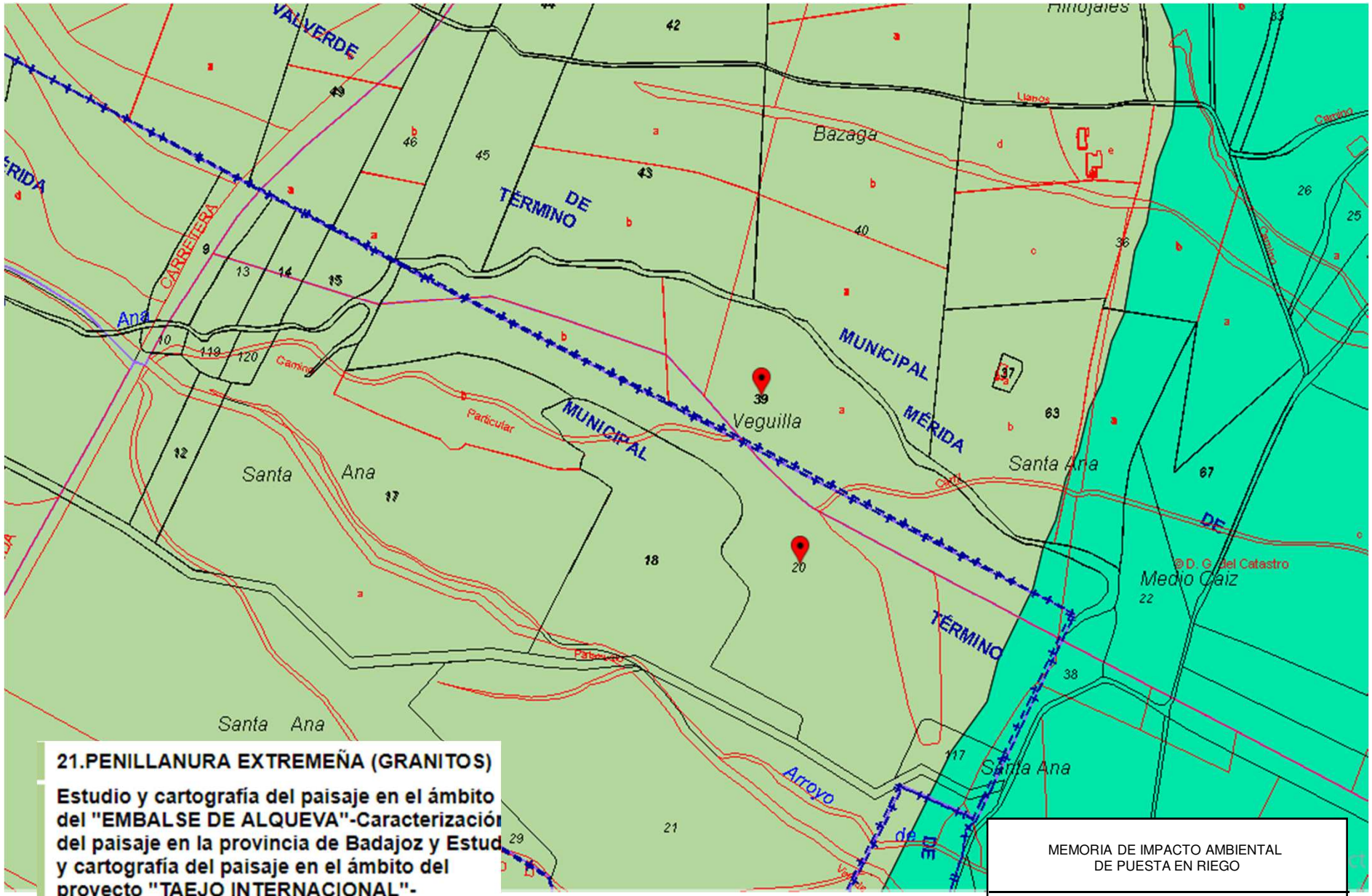

21.PENILLANURA EXTREMEÑA (GRANITOS)

Estudio y cartografía del paisaje en el ámbito del "EMBALSE DE ALQUEVA"-Caracterización del paisaje en la provincia de Badajoz y Estudio y cartografía del paisaje en el ámbito del proyecto "TAEJO INTERNACIONAL"-Caracterización del paisaje en la provincia de Cáceres

MEMORIA DE IMPACTO AMBIENTAL DE PUESTA EN RIEGO	
Peticionario: D. DEMETRIO CARRASCO MANCHA	
Nº 8: PAISAJE	**E: S/E**
Alberto Calero Álvarez ***Ingeniero Técnico de Minas.*** ***Colegiado nº 1.627.***	JULIO DE 2018

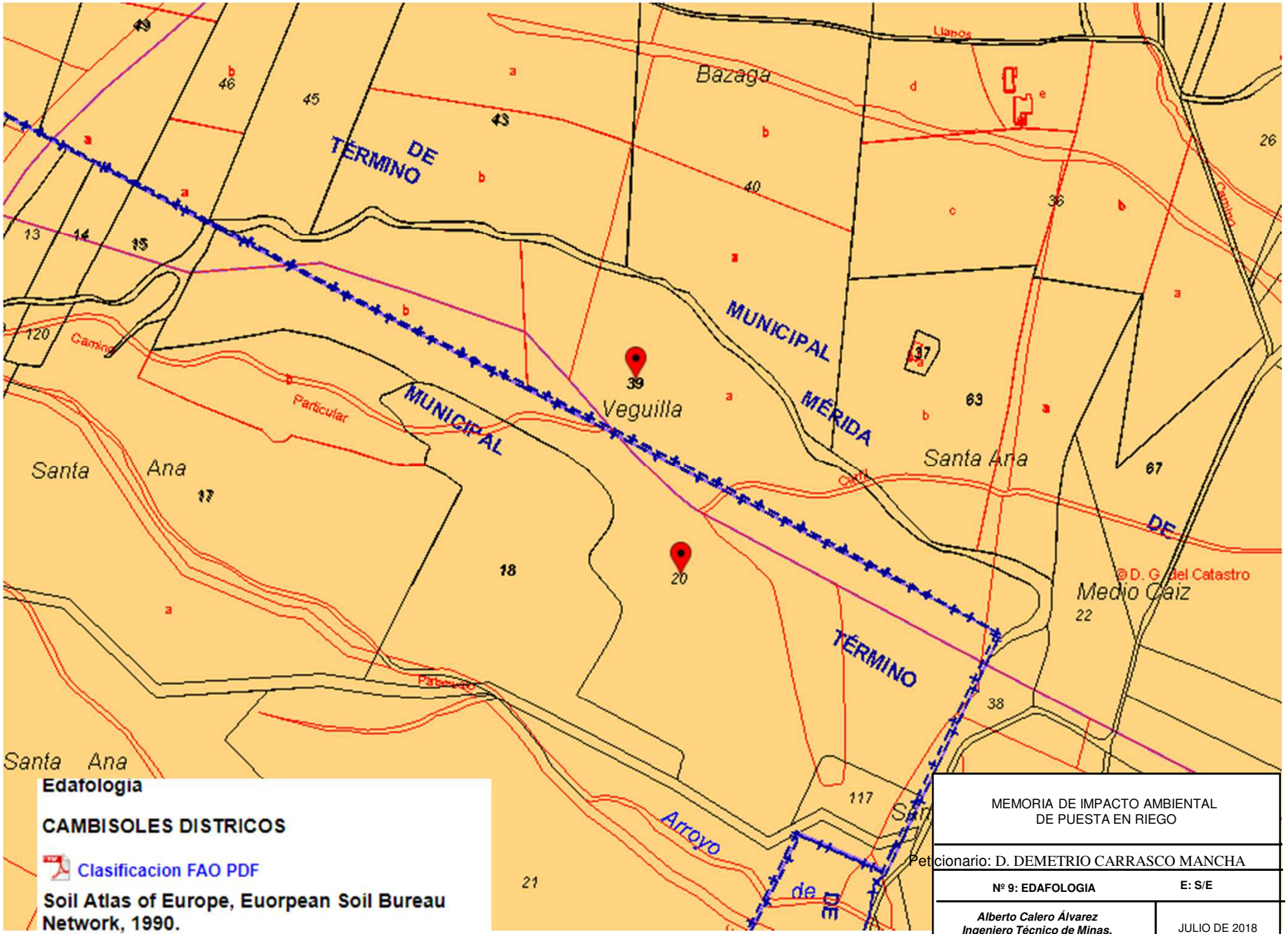

Edafologia

CAMBISOLES DISTRICOS

Clasificacion FAO PDF

Soil Atlas of Europe, Euorpean Soil Bureau Network, 1990.

MEMORIA DE IMPACTO AMBIENTAL DE PUESTA EN RIEGO	
Peticionario: D. DEMETRIO CARRASCO MANCHA	
Nº 9: EDAFOLOGIA	**E: S/E**
Alberto Calero Álvarez ***Ingeniero Técnico de Minas.*** ***Colegiado nº 1.627.***	JULIO DE 2018

MEMORIA DE IMPACTO AMBIENTAL
DE PUESTA EN RIEGO

Peticionario: D. RAMON CALEYA LOPEZ

Nº 10 ZONAS PRO	**E: S/E**
Alberto Calero Álvarez ***Ingeniero Técnico de Minas.*** ***Colegiado nº 1.627.***	JULIO DE 2018